

PLANTA

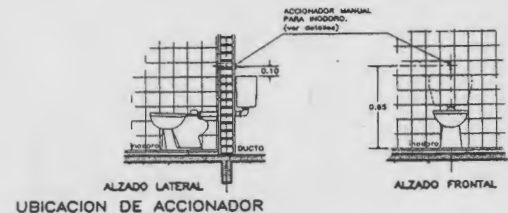

UBICACION DE ACCIONADOR

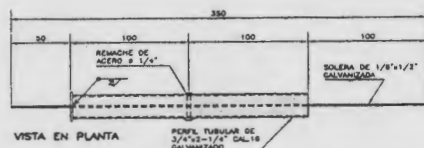

DETALLES DE ACCIONADOR MANUAL PARA INODORO. ESC. 1:2 todas en mm.

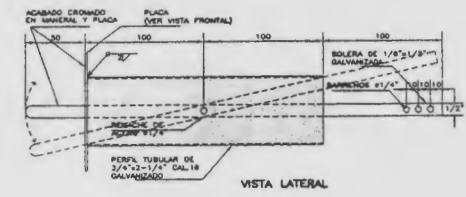

VISTA LATERAL

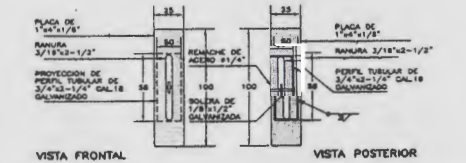

VISTA FRONTAL

VISTA POSTERIOR

SISMISIDAD C-0

**ELEMENTOS DE BAÑO Y ACCESORIOS**

- PORTAPAPIER CLASICA DE SOMBREAR DE LATON CROMADO.
- JARONERA CLASICA DE SOMBREAR DE LATON CROMADO.
- SECADOR DE MANOS TUBO CON CUERO DE ACERO Y EMALTE PORCELANIZADO DE COBRE ECTRICA.
- VERTEDERO DE SOBREPONER DE 41x11x10 cm. DE ACERO INOXIDABLE TIPO 304 CAL. 30.
- LAS MANIPULARES PARA SINTONIZADORES DE 0.4x1.20 m. Y LA PUERTA PARA MANIPULAR. SON DE METALICA FORMADA POR TABLERO DE GUELA PARA DISIPULAR TIPO COVOCAL. No. 170 DE LAMINA CAL. No. 18 DE 170 mm. PROFUNDAS O SIMILAR Y BASE DE PERFILES DE SECCION CUADRADA TIPO CONVENCIONAL. No. 137 Y P-130 DE LAMINA CAL. No. 18 DE 1.172x1.172 (LARGO MENOS TABLERO SOLDADO A MANDO ACABADO CON PINTURA EPOXICA Y TERMINADO CON EMALTE ALUMINADO COLOR BLANCO.

ALZADO DE SOBREPONER. COLOR BLANCO, ACABADO PORCELANIZADO DE ALTO BRILLO. LAMINADO CON LAMINA FABRICADA DE LATON CROMADO. FRECCION UNIVERSALES DE LAMINA GALVANIZADA Y ACERO INOXIDABLE.

TIPO ECOLOGICO SEDA, DE CERAMICA, ACABADO EMPALME EN EMALTE, SELLO FABRICADO CON MEMBRANA DE SUCION Y PAPEL NATURAL (LATERO).

ALZADO DE SOBREPONER. COLOR BLANCO, ACABADO PORCELANIZADO DE ALTO BRILLO. LAMINADO CON LAMINA FABRICADA DE LATON CROMADO. FRECCION UNIVERSALES DE LAMINA GALVANIZADA Y ACERO INOXIDABLE.

TIPO ECOLOGICO SEDA, DE CERAMICA, ACABADO EMPALME EN EMALTE, SELLO FABRICADO CON MEMBRANA DE SUCION Y PAPEL NATURAL (LATERO).

ALZADO DE SOBREPONER. COLOR BLANCO, ACABADO PORCELANIZADO DE ALTO BRILLO. LAMINADO CON LAMINA FABRICADA DE LATON CROMADO. FRECCION UNIVERSALES DE LAMINA GALVANIZADA Y ACERO INOXIDABLE.

**NOTAS GENERALES**

- LOS NIVELES ESTAN DADOS EN RELACION AL EDIFICIO, PARA EL NIVEL DE PISO TERMINADO (NPT.) CON RESPECTO AL BANCO DE NIVEL, VER PLANO DE CONJUNTO CORRESPONDIENTE.
- LAS COTAS A PAROS ESTAN DADAS CONSIDERANDO EL APLAMIENTO.
- VERIFICAR LA LOCALIZACION Y LAS DIMENSIONES DE CASTILLOS EN PLANOS ESTRUCTURALES CORRESPONDIENTES.
- UTILIZAR ESTE PLANO SOLO PARA LOCALIZACION DE MOBILIARIO EN DIRECCION Y DE PUERTAS DE LAMINA, MUEBLES DE BAÑO Y ACCESORIOS DE SANEAMIENTO.

PARA SANEAMIENTO DE JARDIN DE NIÑOS, SUBMINISTRAR ASIENTO ENTRENADOR PARA NIÑOS (PREVENTOR ADOPCIONABLE).

LA ALTURA DE LA PERCHON DE LOS LAVABOS Y SINTONIZADORES VARARA DE ACUERDO A NIVEL EDUCATIVO EN EL QUE SE IMPLEMENTEN, VER TABLA.

ALTURA DE MUEBLES DE BAÑO EN cm. S.N.P.

MUEBL. J. NIÑOS	PRIMARIA	SECUNDARIA EN ADELANTE
LAVABO	50	50
SINTONIZ.	45	47
		50

**PLANOS COMPLEMENTARIOS**

- A-01 PLANTAS GENERALES, ARQUITECTONICO
- A-02 CORTES GENERALES, ARQUITECTONICO
- A-03 FACHADAS GENERALES, ARQUITECTONICO
- A-04 CORTES POR FACHADA, ARQUITECTONICO
- A-05 SANITARIO, BODEGA, PORTICO Y DIRECCION, GUIA MECANICA
- A-06 BARRIAS DE APYO PARA PERSONAS CON DISCAPACIDAD
- A-07 PUERTA DE LAMINA PARA SANITARIO
- A-08 SOPORTE PARA VERTEDERO
- A-09 SOPORTE PARA LAVABO
- A-10 MUEBLE PARA ESTA BANDERA
- A-11 PLATAFORMA EN AZOTIA PARA TINACO
- A-12 PLANTA, ALBARILERIA Y ACABADOS
- A-13 LOCALIZACION, ALZADOS Y DETALLES, CANCELERIA

**UNIFED**  
Instituto Nacional de la Infraestructura Fisica Educativa

DIRECCION GENERAL: ARO. EDUARDO HERNANDEZ PARDO  
DIRECCION DE INFRAESTRUCTURA: ING. MAURICIO NAHME NEMER  
SERVITE DE PROYECTO: ARO. EMILIO A. MATEO GALGUERA

PROGRAMA ESCUELAS DIGNAS

SANITARIOS, BODEGA, PORTICO Y DIRECCION

GUIA MECANICA

A-05

NOVA 2012  
BOVA 1201  
1201