

PUERTA DE MAMPARA

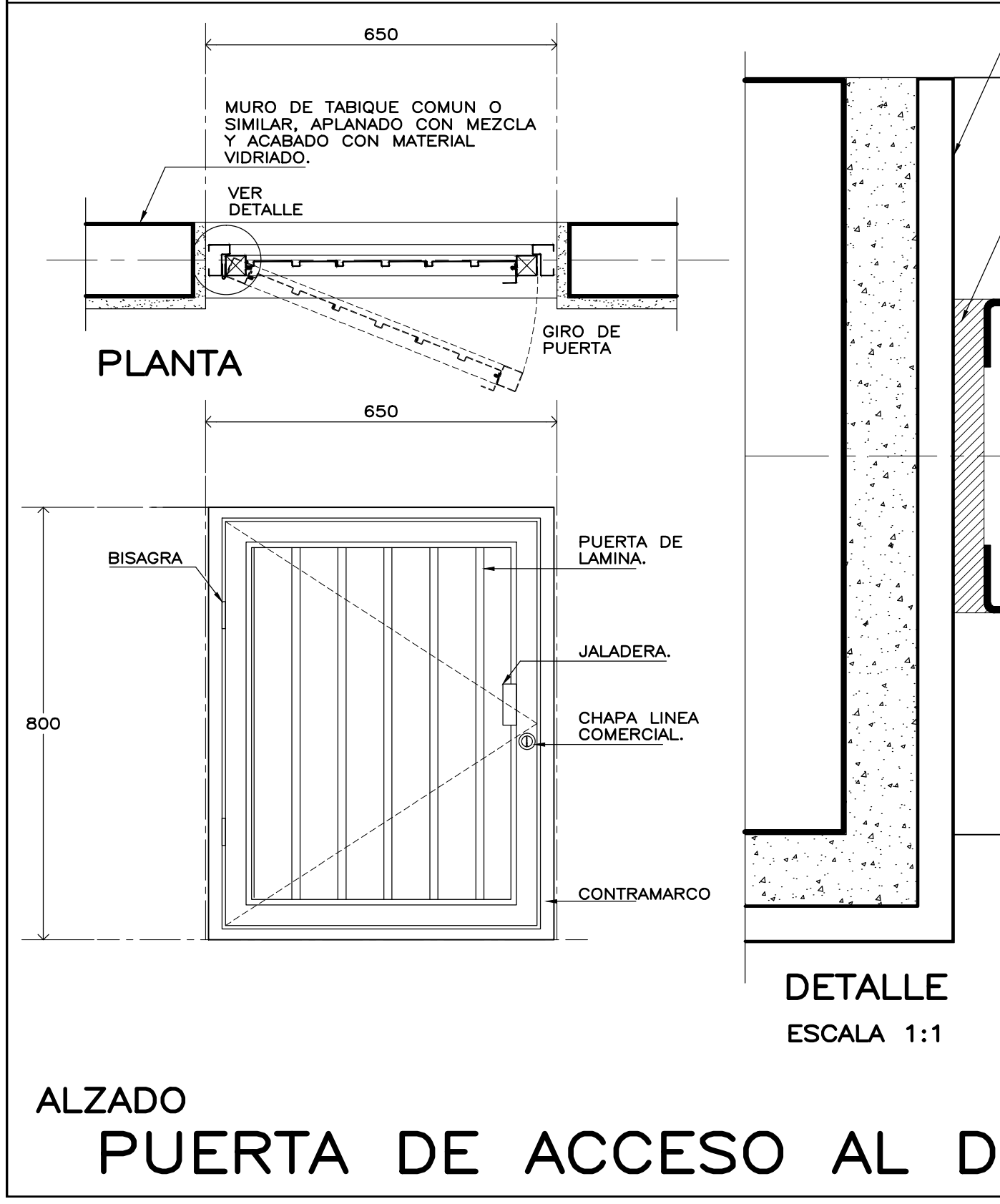

PUERTA DE ACCESO AL DUCTO

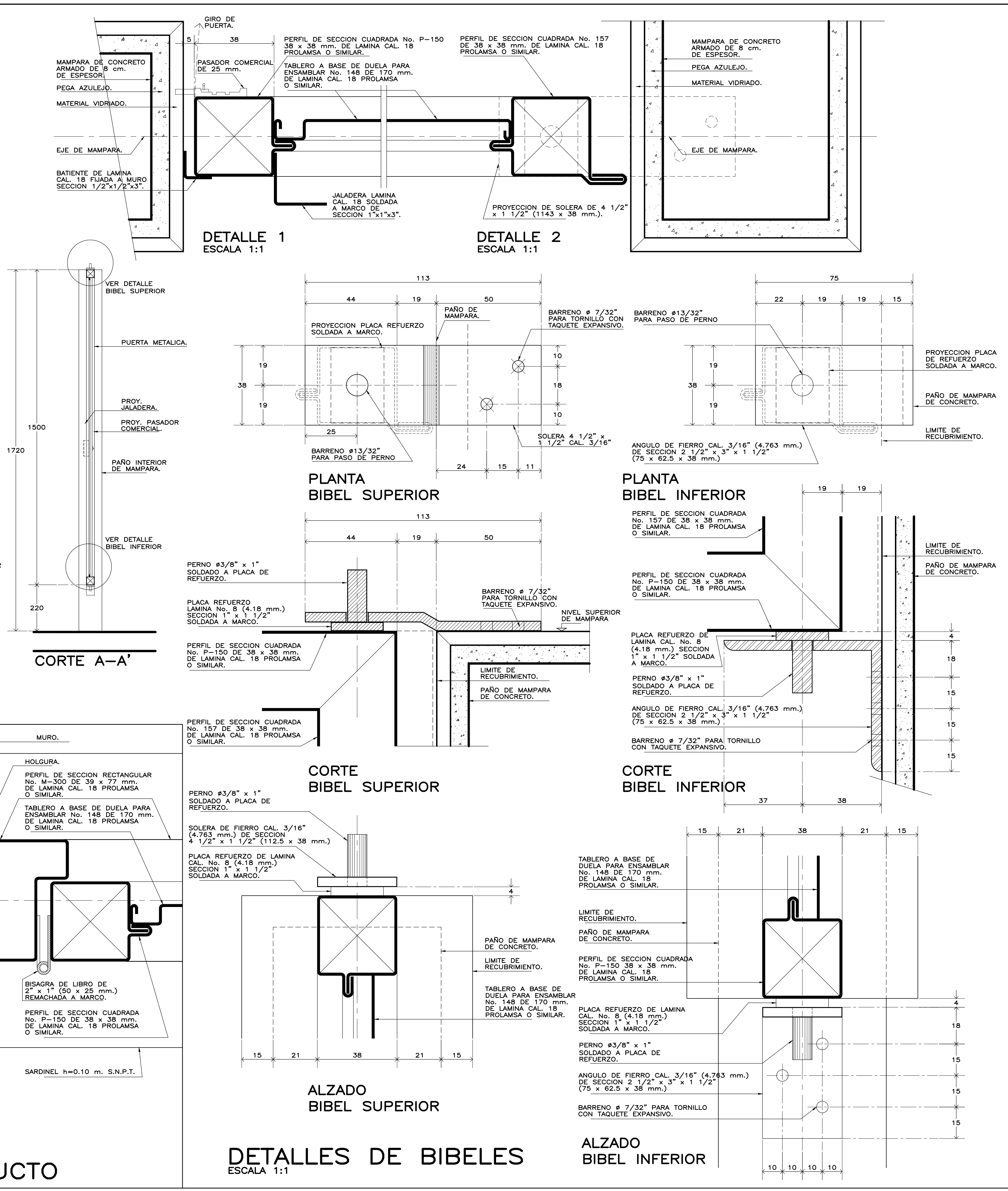

DETALLES DE BIBELES

ESPECIFICACIONES GENERALES

PUERTA DE MAMPARA
 METALICA FORMADA POR TABLERO DE DUELA PARA ENSAMBLAR TIPO COMERCIAL No. 170 DE LAMINA CAL. No. 18 DE 170 mm. PROLAMSA O SIMILAR Y MARCO A BASE DE PERFILES DE SECCION CUADRADA TIPO COMERCIAL No. 138 Y 139 DE LAMINA CAL. No. 18 DE 1-1/2"x1-1/2" (38x38 mm.) TABLERO SOLDADO A MARCO ACABADO CON PINTURA EPOXICA Y TERMINADO CON ESMALTE ALQUIDALICO COLOR BLANCO.

BIBEL SUPERIOR
 A BASE DE PLACA DE REFUERZO DE LAMINA CAL. No. 8 DE SECCION DE 1"x1-1/2" (25x38 mm.) SOLDADA A MARCO DE PUERTA Y PERNO DE FIERRO DE 3/8" (9.52 mm.) DE DIAMETRO Y 1" (25 mm.) DE LONGITUD SOLDADO A PLACA DE REFUERZO Y SUJETO A PLACA A BASE DE SOLERA DE FIERRO DE 3/16" (4.76 mm.) DE ES-PESOR DE SECCION 4-1/2"x1-1/2" (112.5 x 38 mm.) CON UN BARRENO DE 13/32" (10.319 mm.) DE DIAMETRO PARA PASO DE PERNO Y DOS BARRENOS AVELLANADOS DE 7/32" (5.55 mm.) PARA PIJAS No. 10 (3/16") x 1 1/2" (38 mm.) DE CABEZA PLANA CON TAQUETE EXPANSIVO.

BIBEL INFERIOR
 A BASE DE PLACA DE REFUERZO DE LAMINA CAL. No. 8 DE SECCION DE 1"x1-1/2" (25x38 mm.) SOLDADA A MARCO DE PUERTA Y PERNO DE FIERRO DE 3/8" (9.52 mm.) DE DIAMETRO Y 1" (25 mm.) DE LONGITUD SOLDADA A PLACA DE REFUERZO Y SUJETO A ANGULO DE FIERRO DE 3/16" (4.76 mm.) DE ES-PESOR DE SECCION 2-1/2"x3"x1-1/2" (62.5 x 75x38 mm.) CON BARRENO DE 13/32" (10.31 mm.) DE DIAMETRO PARA PASO DE PERNO Y TRES BARRENOS AVELLANADOS DE 7/32" (5.55 mm.) PARA PIJAS No. 10 (3/16") x 1 1/2" (38 mm.) DE CABEZA PLANA CON TAQUETE EXPANSIVO.

PUERTA DE ACCESO AL DUCTO
 METALICA FORMADA POR TABLERO DE DUELA PARA ENSAMBLAR TIPO COMERCIAL No. 170 DE LAMINA CAL. No. 18 DE 170 mm. PROLAMSA O EQUIVALENTE Y MARCO A BASE DE PERFILES DE SECCION CUADRADA TIPO COMERCIAL No. 138 DE LAMINA CAL. No. 18 DE 1-1/2"x1-1/2" (38x38 mm.) TABLERO SOLDADO A MARCO ACABADO CON PINTURA EPOXICA Y TERMINADO CON ESMALTE ALQUIDALICO COLOR BLANCO SUJETA CON BISAGRAS DE LIBRO DE 2"x1" (50 x 25 mm.) REMACHADA A CONTRAMARCO DE PERFI L DE SECCION RECTANGULAR TIPO COMERCIAL No. 128 DE 5/32"x3" (40x75 mm.).

NOTAS GENERALES

- UTILIZAR ESTE PLANO UNICAMENTE PARA DIMENSIONES DE PUERTAS.
- RECTIFICAR COTAS EN OBRA.
- PARA MAMPARA DE h=1.72 m. LA PUERTA SERA h=1.54 m
- LAS COTAS DE LOS DETALLES ESTAN DADAS EN MILIMETROS.

INIFED
 Instituto Nacional de la Infraestructura Física Educativa

DIRECTOR GENERAL:
 ARQ. ERNESTO VELASCO LEON

SUBDIRECTOR TECNICO:
 ARQ. JUAN ENRIQUE MEJIA ROJO

GERENTE DE PROYECTOS:
 ARQ. EMILIO A. MATEO GALGUERA

PROYECTO:
 ARQ. EMILIO A. MATEO G. PROGRAMA MEJORES ESCUELAS 2011

REVISOR:
 ARQ. BERNARDO SILVA B.

REVISOR:
 ARQ. BERNARDO SILVA B.

REVISOR:
 ARQ. BERNARDO SILVA B.

COORDINADOR DE MODELOS ARQUITECTONICOS:
 ARQ. BERNARDO SILVA BALDERAS

SUBGERENTE DE ARQUITECTURA:
 ARQ. ALFONSO ABEL AGUILAR SOTO

PLANO No. **ME-04**

FECHA:
 FEBRERO 2011

ESCALA:
 1:10

ACOT. METROS